

► **MEDINA DEL CAMPO.** Cinco profesores de prestigio nacional formarán a alumnos de toda España

Música en Palacio

El Palacio de Dueñas acogerá el II Curso de Interpretación Musical ‘Villa de Medina’

Del 28 de junio al 1 de julio, sesenta estudiantes y profesores de música de toda España podrán perfeccionar su técnica en el Palacio de Dueñas, otra actividad que en el 2000 espera estrenar el auditorio.

J. Calvo. MEDINA DEL CAMPO

El Curso de Interpretación Musical *Villa de Medina del Campo* que fue estrenado en septiembre de 1998 gracias al impulso dado desde la Escuela Municipal de Música, toma este año nuevos bríos en su segunda edición con la programación de actividades complementarias fuera de las aulas.

El lugar elegido para el curso, cuyo objetivo es contribuir a la formación y perfeccionamiento tanto de estudiantes como profesores de música de toda España, ha sido el Palacio de Dueñas que contará con los profesores Carlos Lacruz (clarinete), Stephane Loyer (trombón), Manuel Miján (saxofón), Benjamín Moreno (trompeta) y María Antonia Rodríguez (flauta).

El objetivo de los organizadores es alcanzar los 60 alumnos activos inscritos, doblando así la participación del primer curso, estando abierto también para alumnos oyentes en número ilimitado.

Las clases se basan en un mínimo de 30 horas lectivas en clases individuales y colectivas, así como la formación de grupos de cámara que protagonizarán la clausura con un concierto el 1 de julio.

Precisamente este concierto es una de las actividades complementarias con las que el Ayuntamiento quiere promocionar esta iniciativa; así además de una exposición y charlas sobre instrumentos y accesorios, se han programado en el patio del Palacio de Dueñas los conciertos de *The Sir Aligator's Company*, Banda de la Escuela de Música, Banda Juvenil y grupos de cámara. Además en el castillo de La Mota tendrá lugar otro concierto de alumnos del curso acompañados al piano por José Ramón Echezarreta, invitado al evento.

Para el director de la Escuela de Música, Manuel del Río la repercusión práctica más inmediata de estos cursos es la de trabajar con profesores de muy alto nivel, vinculados a la Orquesta Nacional de España y a la de RTVE además de trabajar con otros

alumnos que no son los compañeros habituales.

Por su parte la concejala del área de Cultura Ana Vázquez no quiso dejar pasar la ocasión de las vísperas electorales para en la presentación del curso hacer mención a la política cultural del Ayuntamiento a la vez que reconoció las malas condiciones en las que se encuentran las instalaciones de la Escuela de Música, en la calle Antigua que actualmente acoge a 370 alumnos.

Auditorio

Manuel del Río destacó que ahora ya no hay capacidad para más alumnos y que con unas instalaciones adecuadas entre Medina y comarca ya se habrían alcanzado los 500 alumnos.

Mientras que en el Palacio de Dueñas se programa este curso cuyo plazo de inscripción, en la propia Escuela, termina el 23 de junio, los políticos siguen hablando del auditorio, Según la propia responsable de Cultura, de todos es sabido la situación de las instalaciones de la Escuela de Música a la espera de que se agilicen las obras de este recinto donde se ubicará la nueva escuela con una primera fase de obras que se prevé esté terminada a principios del año 2000.



FRAN JIMENEZ

Cuarteto de saxofones ‘Bisel’ en una actuación en el castillo de la Mota y aspecto actual de las obras del auditorio de Medina.

MULTICINES COLISEO

SALAS CLIMATIZADAS
SONIDO DIGITAL



Teléfono 983 804832



VIERNES, SABADO Y DOMINGO: 5,15, 8 Y 11 NOCHE. LUNES, MARTES, MIERCOLES Y JUEVES: 6 Y 9 NOCHE

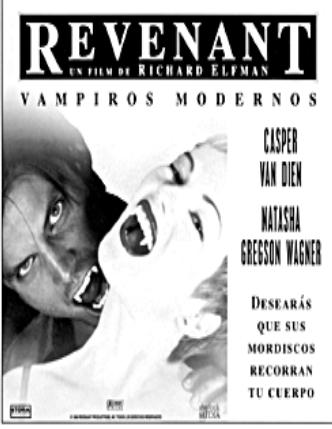

PROXIMAMENTE

EJECUCION INMINENTE

CINE AVENIDA

SONIDO DOLBY STEREO

PROXIMOS ESTRENOS:

MENSAJE EN UNA BOTELLA

PEDRAJAS DE SAN ESTEBAN

TELEF. 983 60 50 04

PROXIMA SEMANA

MUERTOS DE RISA

HORARIO

VIERNES: 10 NOCHE

SABADO: 11 NOCHE

DOMINGO: 9,30 NOCHE

LUNES: 9,30 NOCHE

Mensaje en una Botella